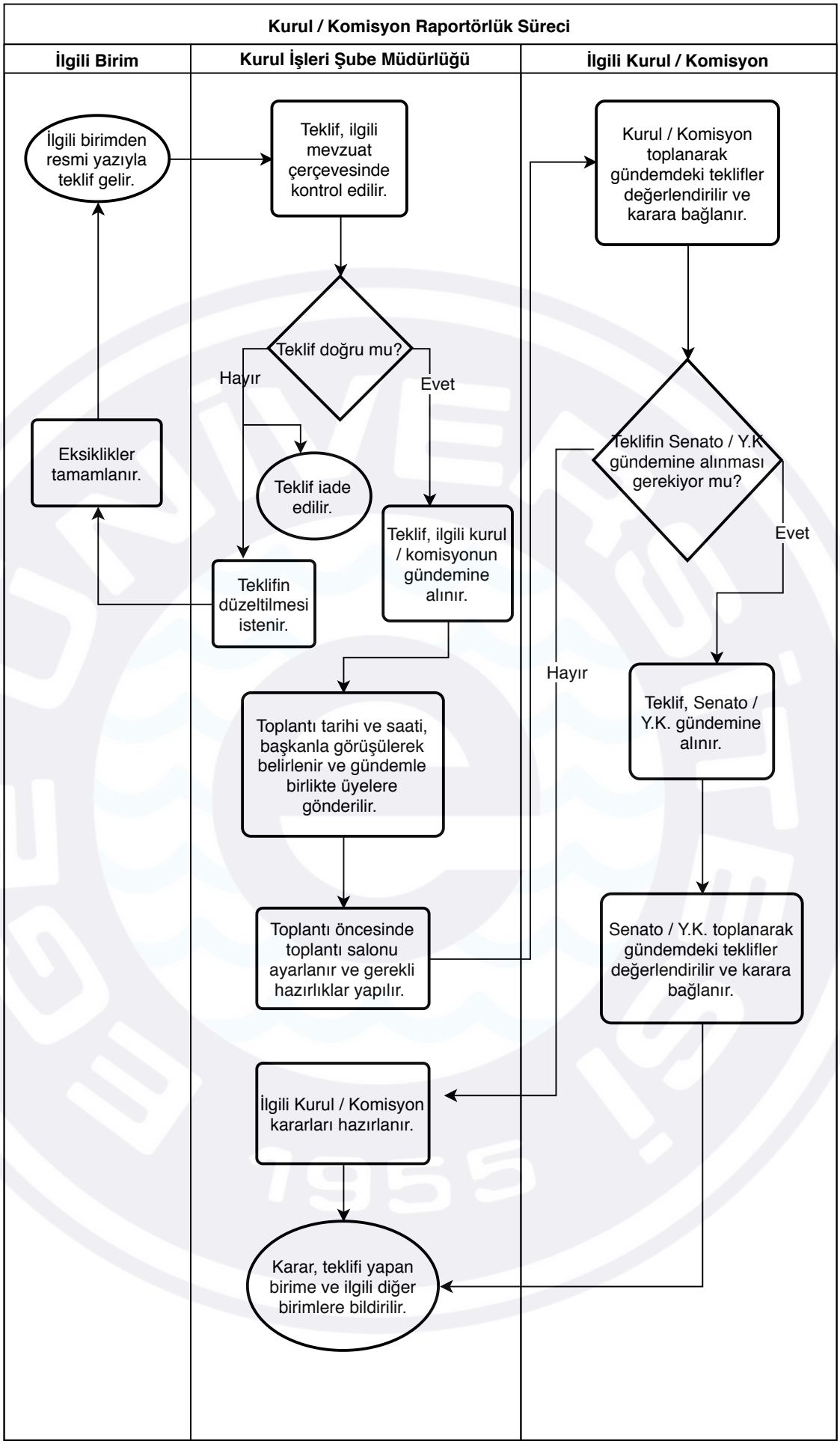
Kurul / Komisyon Raportörlük Süreci
İlgili Birim
Kurul İşleri Şube Müdürlüğü
İlgili Kurul / Komisyon
İlgili birimden resmi yazıyla teklif gelir.
Teklif, ilgili mevzuat çerçevesinde kontrol edilir.
Teklif doğru mu?
Hayır
Evet
Teklif iade edilir.
Teklifin düzeltilmesi istenir.
Eksiklikler tamamlanır.
Teklif, ilgili kurul / komisyonun gündemine alınır.
Toplantı tarihi ve saati, başkanla görüşülerek belirlenir ve gündemle birlikte üyelere gönderilir.
Toplantı öncesinde toplantı salonu ayarlanır ve gerekli hazırlıklar yapılır.
İlgili Kurul / Komisyon kararları hazırlanır.
Karar, teklifi yapan birime ve ilgili diğer birimlere bildirilir.
Kurul / Komisyon toplanarak gündemdeki teklifler değerlendirilir ve karara bağlanır.
Teklifin Senato / Y.K gündemine alınması gerekiyor mu?
Evet
Hayır
Teklif, Senato / Y.K. gündemine alınır.
Senato / Y.K. toplanarak gündemdeki teklifler değerlendirilir ve karara bağlanır.